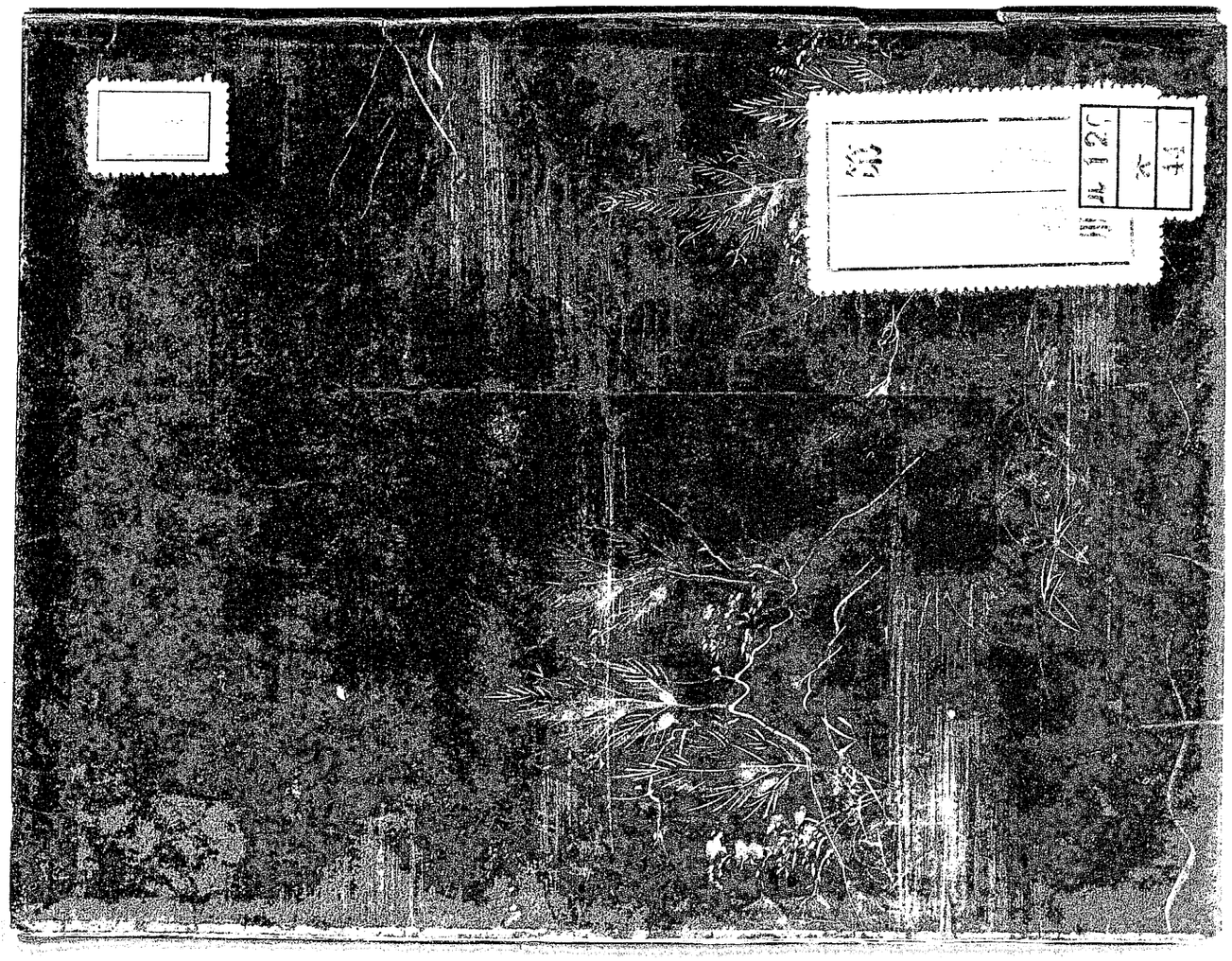

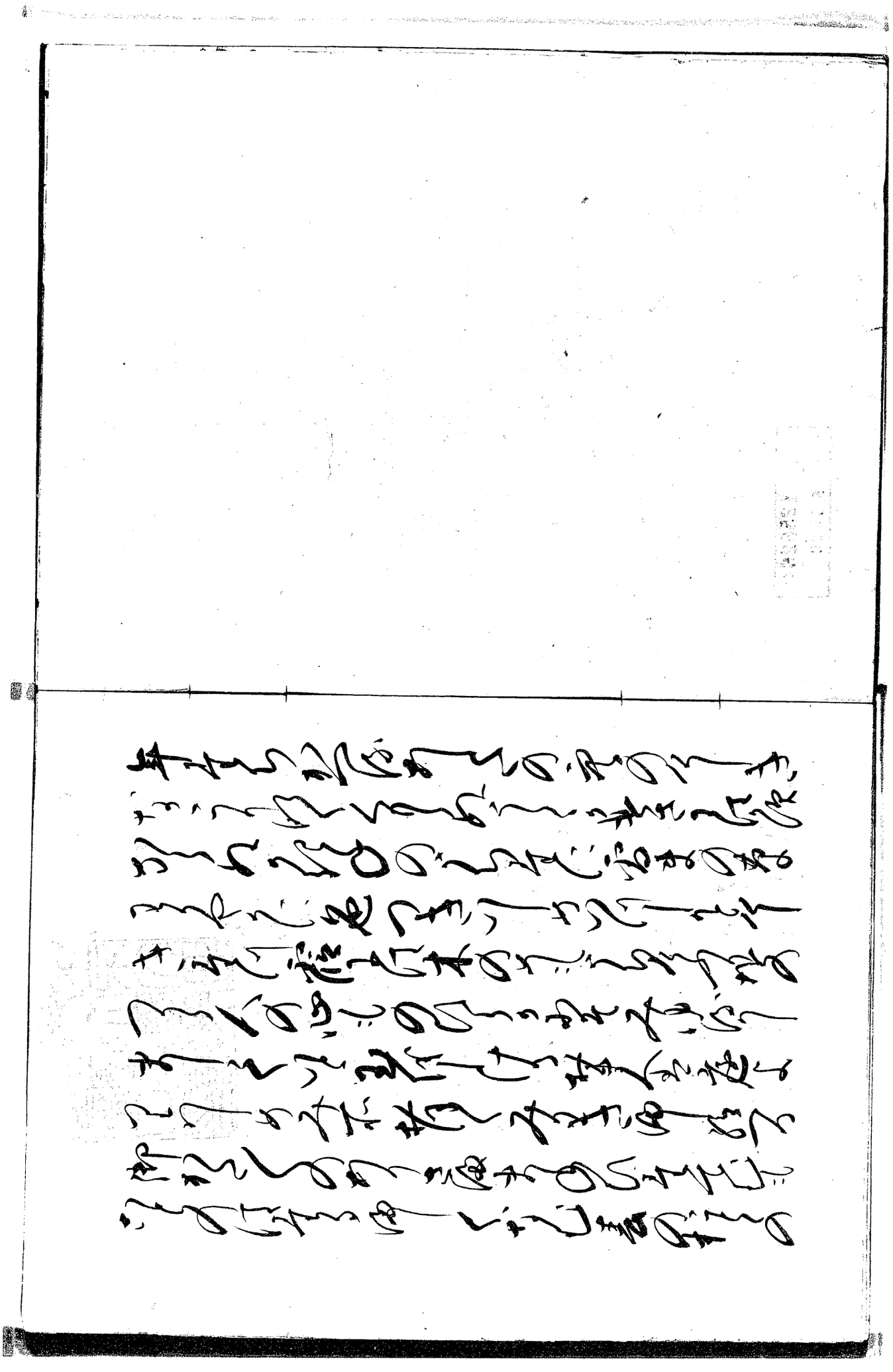

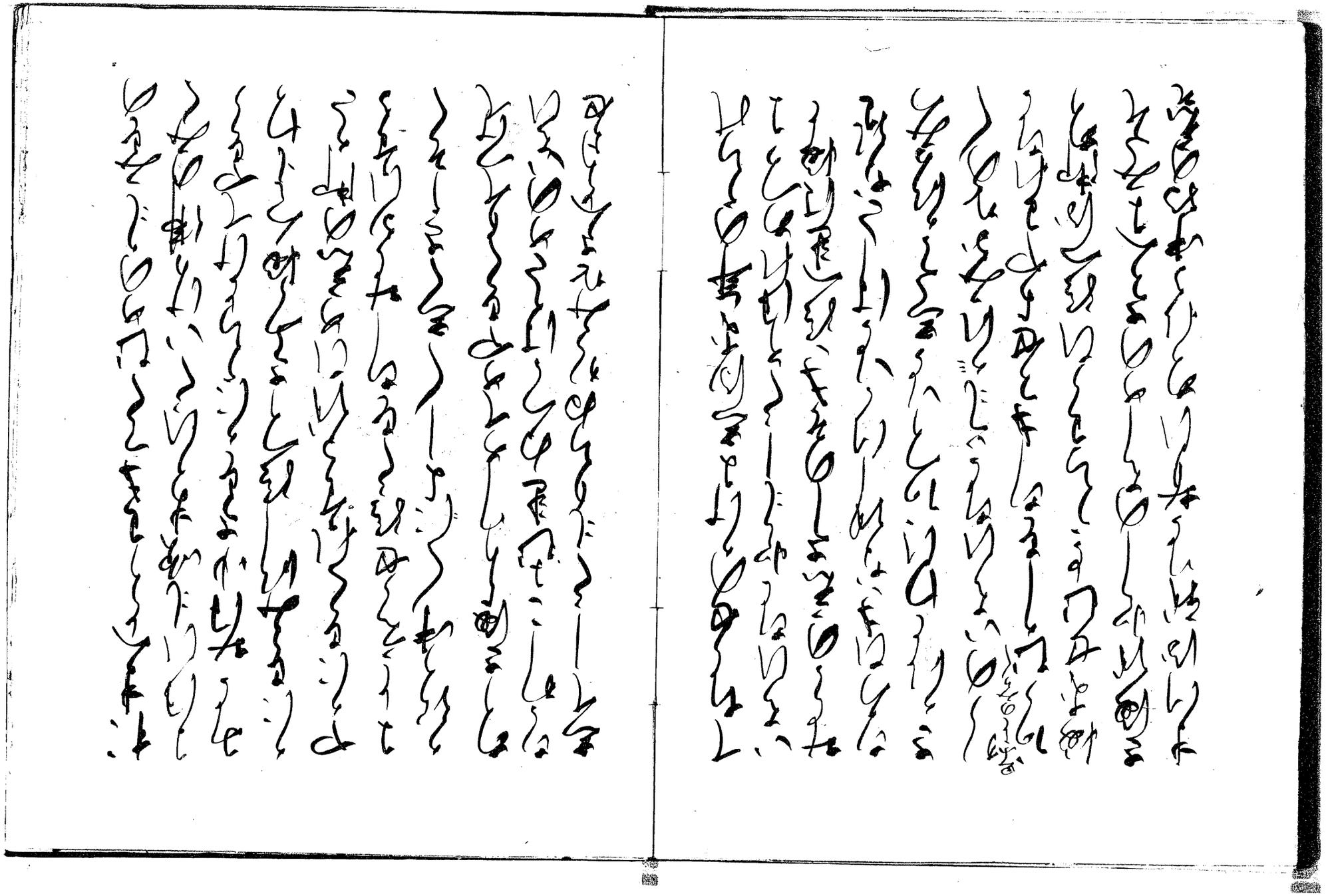

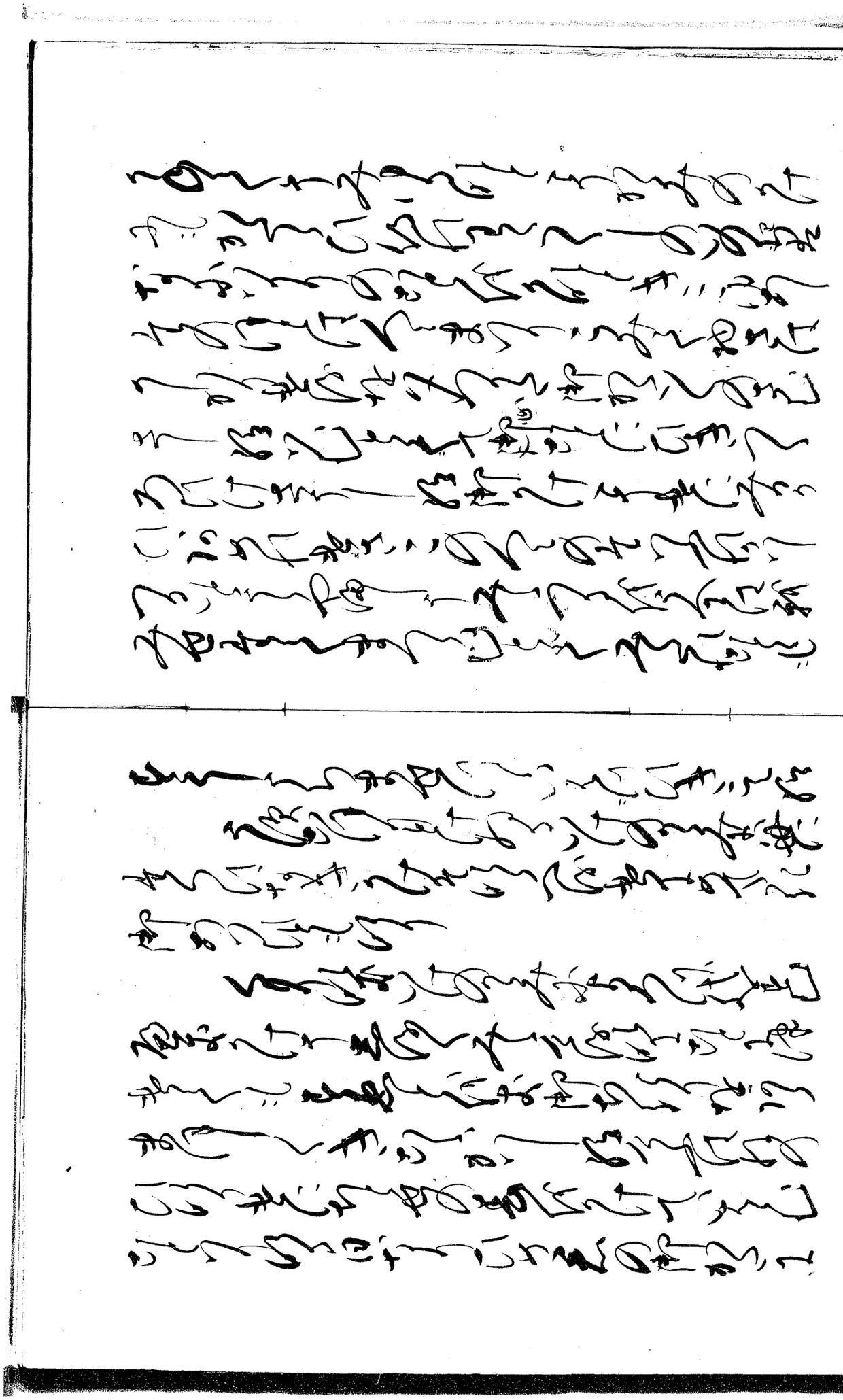

[illegible]

[illegible]

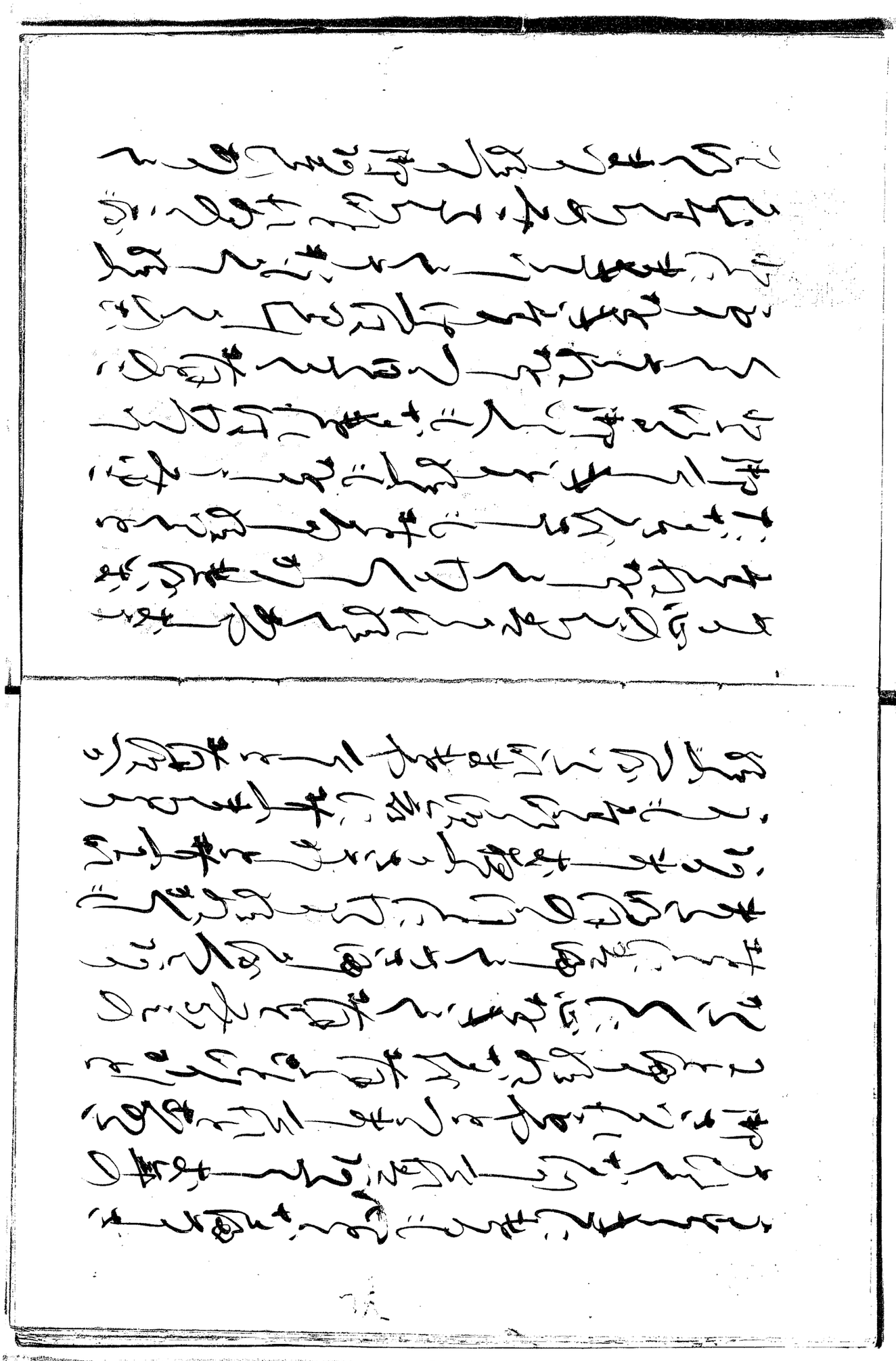

[illegible]

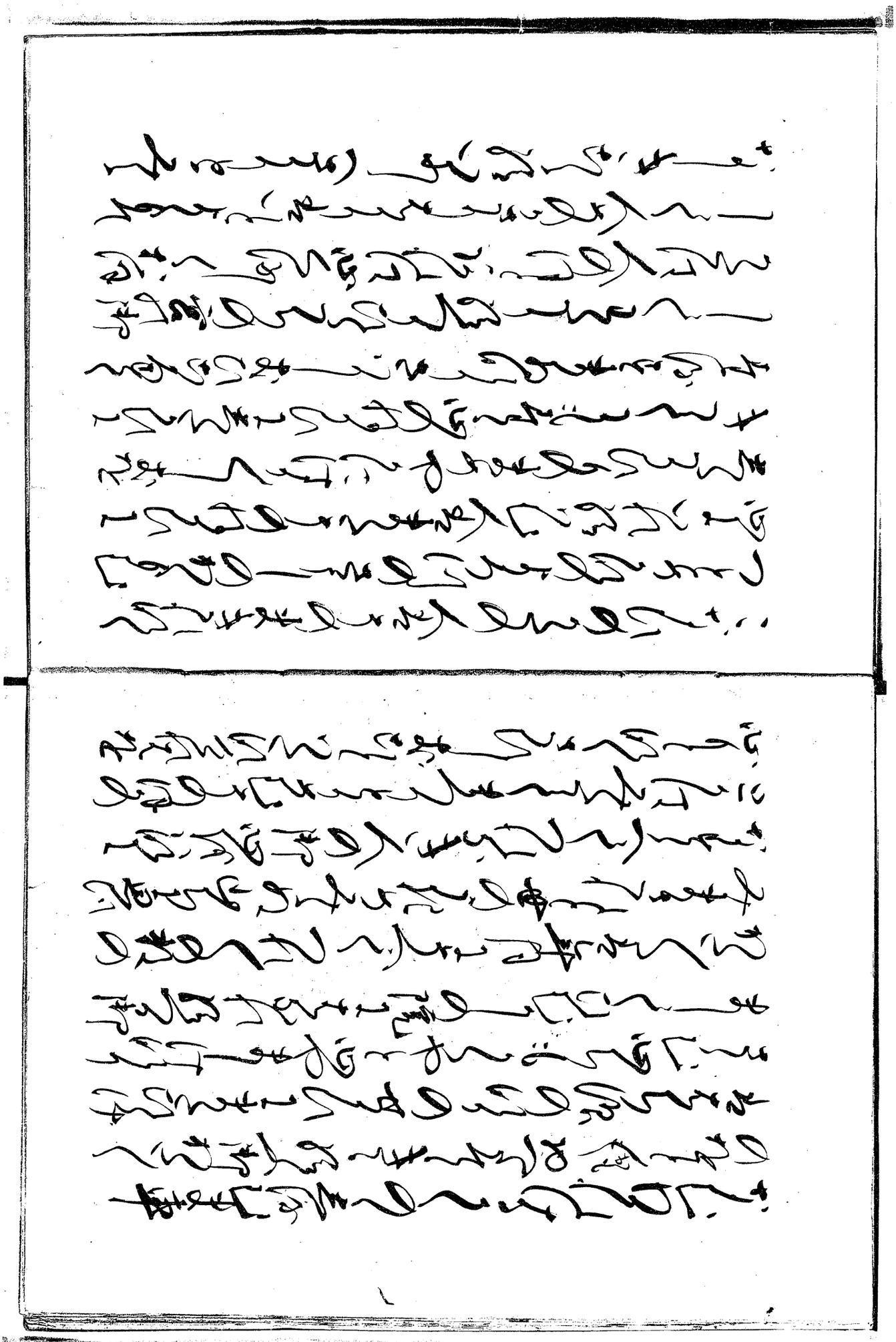

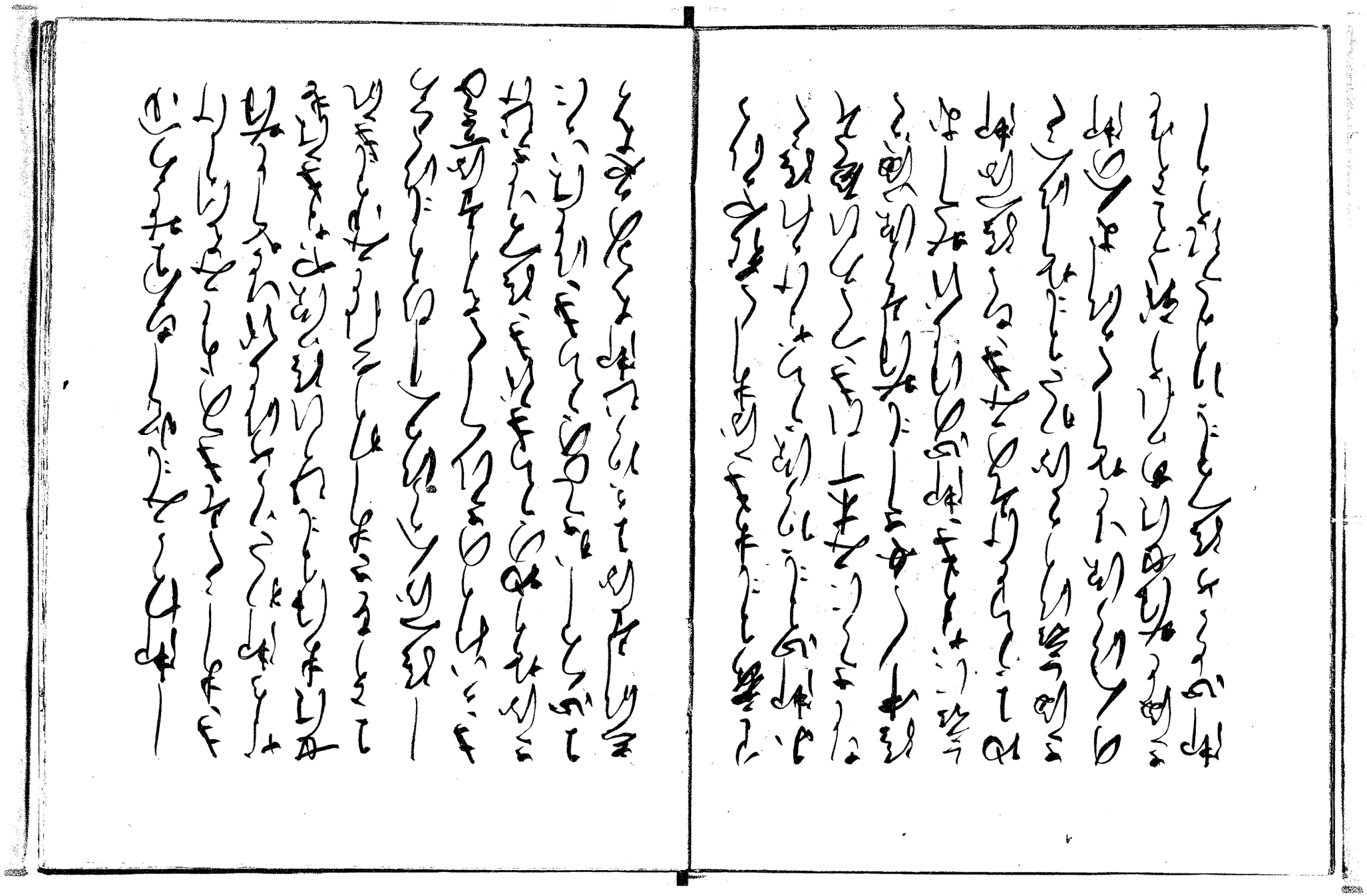

[illegible]

よろつのことにつけてもわすれかたく
しくたりしまゝにさらにかはらぬ御心
おもひつゝけ給ふにもありし御なさけ色
心はへをしおもはせたまひけるよ
て朱雀院にまいりてつかうまつる院
にまいりてみかとの御かほ見てかへりけるか
そこになりにける月のくまなくりにけるさま
さりとては雲をわけて夜をこそみえけれ
られしに尼上人けむとも此の上を給ひて
ころゆかしくをしきのねもいとをかしく
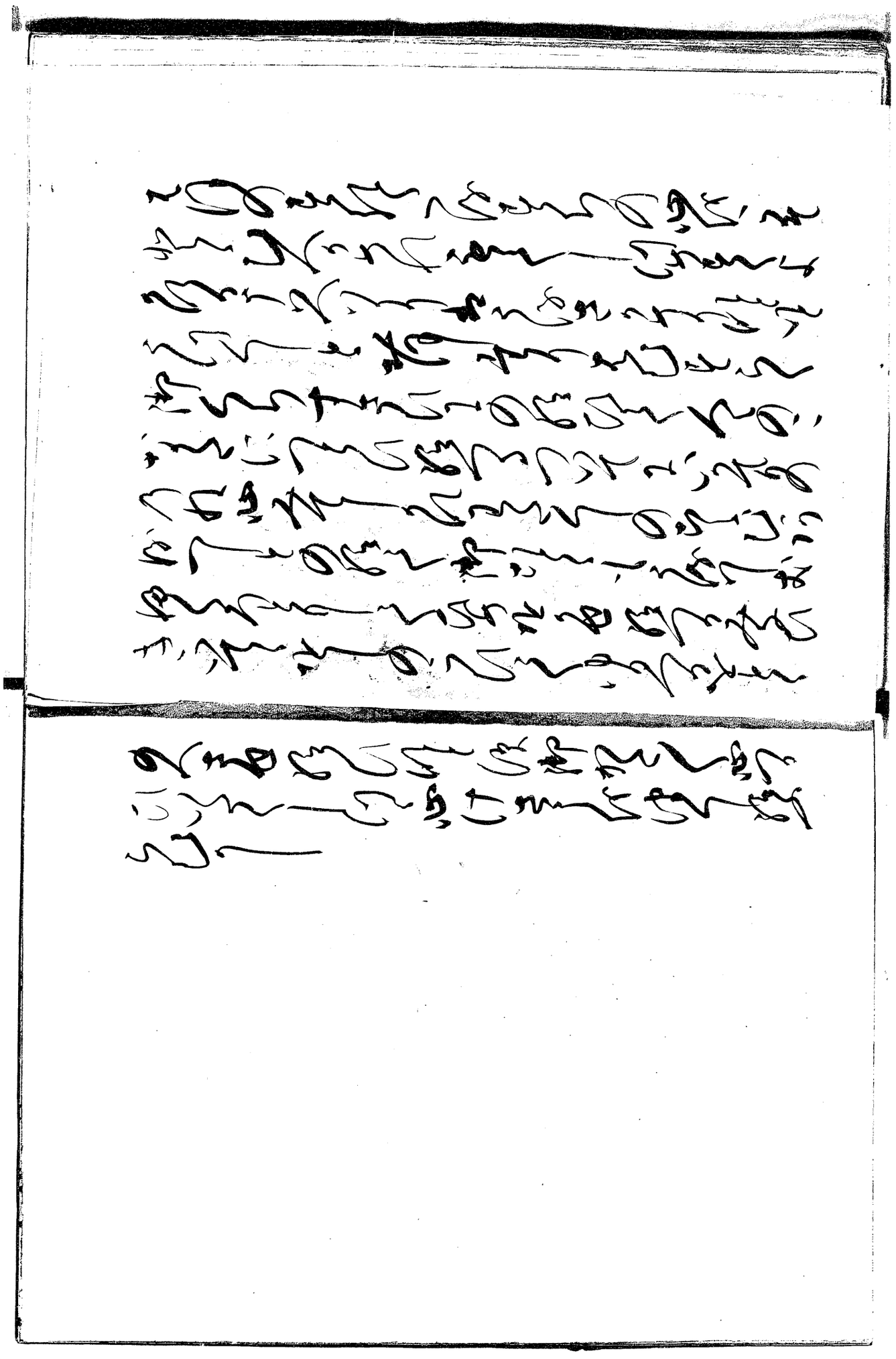
吹たてしこのふえのねたにゝ心つくし
なすり御返しまいらせ給へるを
て御せうそこもありけれはたゝ
のたまいてうちなけきにも御つかひいそき
おなしくこのゝちのひゝきをきこゆる
のみ御うれへたまひしはかこうたの
御をとゝいひつゝありてしみしてを
たりしまゝたみ本丁よりつゝそてさこ
え給朱雀院きゝの宮の御なけきと
なかりけるこよひもやさしくそおほえけ