

# 図書館HP活用 & 日本語論文の探し方 (CiNii)

筑波大学大塚図書館 2018.4

# Webサービス

<http://www.tulips.tsukuba.ac.jp/>

English | モバイル

筑波大学附属図書館 Tulips  
University of Tsukuba Library Tsukuba Library

大塚：木曜日 10:00-21:10 | カレンダー アクセス

資料案内 | 利用案内 | 図書館活用術 | お問い合わせ | 卒業生・学外の方 | シェア

**Tulips Search** 詳細検索

筑波大学の蔵書と世界中の論文を探ることができます。

Tulips Search  OPAC検索  サイト内検索

Search

データベース 電子ジャーナル つくばリポジトリ

附属図書館SNS  
様々なSNSで筑波大学附属図書館の情報を発信中。

ログイン項目

ログインする | マイライブラリ

お知らせ  
2016/02/25 中央 ニュース

トピックス

選書ツアー本展示中！

春休み中の開館時間

[体芸]新春書コース展はつはるのうた

[医学] 2月中は22時まで開館！

# 図書館のIDとパスワード

**ID** : 学生証・利用証の裏のバーコードの番号 (13桁)

**パスワード** : 統一認証のパスワード (TWINSや全学計算機システムと共通)

パスワードを忘れてしまったらカウンターへ

**筑波大学**  
University of Tsukuba

**統一認証システム (Unified Authentication System)**

ユーザーID (user id)  
  
(UTID-13 or UTID-NAME)

パスワード (password)

University of Tsukuba Library  
[www.tulips.tsukuba.ac.jp]

Login

このページをブックマークしないでください。  
(Please do not bookmark this page.)  
このページに移行する前の、システムごとのURLをブックマークするようにしてください。  
(Please bookmark system-specific URL before jumping to this page.)  
[統一認証システムのログイン画面の変更について](#)  
(On the Change of the Layout of the Login Page of the Unified Authentication System)

# マイライブラリ

- ① 借りている図書の返却期限の確認/貸出期間の延長
  - 貸出延長は3回まで返却期限内のみ可能
  - 放送大学文京学習センターの図書は更新1回まで
  - 予約が入っているとき/返却期限が過ぎてからの延長は不可
- ② 貸出履歴の確認（昨年度～今年度）
- ③ 予約した図書の状況確認/予約キャンセル  
他大学等に貸出を依頼している資料の取り寄せ状況
- ④ 多目的学習室の予約  
2名以上のグループ（学内者のみ）  
1日1回3時間まで
- ⑤ 学生希望図書申込  
1ヶ月に1点まで
- ⑥ メールサービス
- ⑦ オンラインによる文献複写・図書借用申込利用登録

## マイライブラリ

OPAC 学生希望図書申込 借りた履歴

ご利用の後、必ずログアウトしてください。そのまま放置しますと、個人情報が洩れたり、あなたの名義で操作されてしまう場合があります。

### お知らせ

お知らせはありません。

### 新着情報

条件にあてはまる新着資料はありません。

#### \* 新着資料の条件

### 入手待ちの資料 ③

入手待ちの資料はありません。

### 借用中の資料 ①

ここから更新できます。

■ 2件の資料を借りています。 [詳細を見る](#)

### 情報

- 研究個室やセミナー室などの図書館施設を予約する ④
- メールサービス ⑥
- オンラインによる文献複写・図書借用申込利用登録(私費) ⑦
- 図書館用プリンタの枚数確認
- RefWorks (文献情報管理ツール)

# 文献検索から入手まで

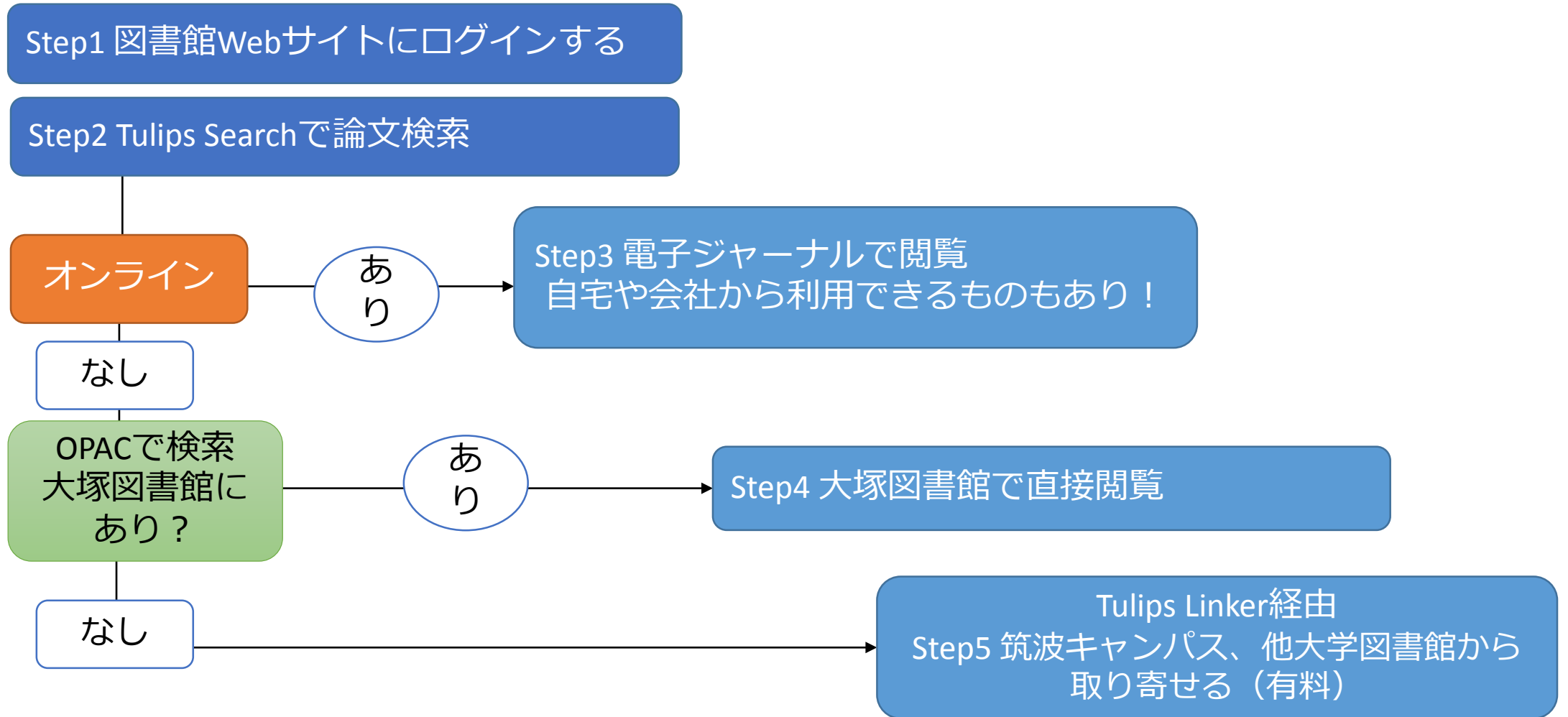

# ある文献を探しています

図書？

雑誌？

論文？

何を探していても、検索は「**Tulips Search**」から

**<利点>** 紙の図書・雑誌から電子ブックや電子ジャーナル、個別の論文の情報などさまざまな形態の資料を一度にまとめて探すことができる。

ただし... : データの更新は若干のタイムラグがあるので、最新情報は個別のデータベースから  
また、一部のデータベースは検索対象ではないので、その場合も個別のデータベースから

# Tulips Searchで図書を探す

例：弥永真生著『会計基準と法』中央経済社発行

- ① Tulips Searchで「会計基準と法」と入力し検索
- ② 検索結果が表示されたら、該当するタイトルをクリック
- ③ 筑波大学附属図書館OPAC（蔵書検索）の画面が表示される
- ④ 検索結果の絞り込みも可能  
(例：図書館所蔵の図書雑誌に限定)

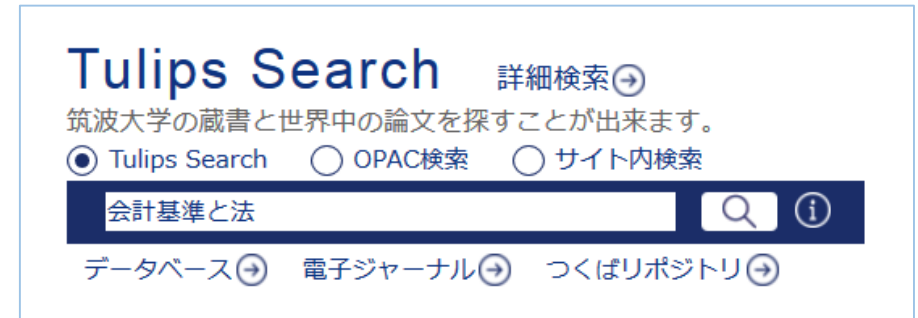

# OPAC検索結果詳細

◀前へ 次へ▶ 1 / 3件

## 会計基準と法

カイケイキジュント ホウ  
弥永真生著  
東京：中央経済社, 2013.6  
[Google Books で詳細を見る](#)

ブックマーク追加

●所蔵:

巻号	所在	請求記号	資料ID	資料タイプ	状況(返却予定日)	コレクション	備考	予約・取り寄せ人数
1	大塚	336.92-Y51	10013008909				予約・取り寄せ	0

所在：**大塚**→大塚図書館にあり

請求記号：「**336.92-Y51**」  
図書は請求記号順に並んでいる  
のでこの請求記号をメモ

状況：空欄→書架にある  
「貸出中」の場合は「予約」を

貸出は20冊まで3週間。自動貸出機かメインカウンターへ。学生証が必要。

# 大塚図書館に所蔵がないときは…

◀前へ 次へ▶ 1 / 3件

## 応用数値解析

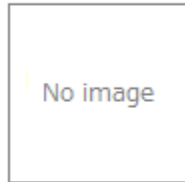

オウヨウ スウチ カイセキ  
高橋亮一著  
東京：朝倉書店, 1993  
[Google Books で詳細を見る](#)

ブックマーク追加

### ●所蔵：

巻号	所在	請求記号	資料ID	資料タイプ	状況(返却予定日)	コレクション	備考	予約・取り寄せ人数
1 <input type="checkbox"/>	中央 <a href="#">MAP</a>	418.1-Ta33	10093005351					0

所在：中央（図書館）

状況：空欄 →書架に図書がある

予約・取り寄せ：**筑波地区から図書の取り寄せができる  
(無料)**

予約・学内取り寄せは、5冊まで / 到着まで5～7日ほどかかる/雑誌は取り寄せできません！

# Tulips Searchで論文を探す

参考文献リストの表記例：

著者名

論文名

雑誌名

R. J., Antonio. After postmodernism : reactionary tribalism. American journal of sociology. 2000, 106(1), p. 40-87

出版年, 巻号, ページ数

著者名？

論文名？

雑誌名？

**Tulips Search**はどれをキーワードにしても検索できます。

# 電子ジャーナルで論文を読む

- ① Tulips searchに「after postmodernism antonio sociology」と入力し検索
- ② 「オンライン」アイコンに着目し論文タイトルをクリック
- ③ 電子ジャーナルを提供するWebページに移動
- ④ Download PDFをクリックするとPDFファイルが開く

電子ジャーナルを契約しているため  
(図書館に行かなくても) 論文が読める！

# オンラインのアイコンがなかったら

例：喜田昌樹, アサヒの組織革新の認知的研究.  
組織科学. 2006, 39(4), p. 79-92

- ① Tulips Searchで「アサヒの組織革新の認知的研究」を検索
- ② 該当論文のタイトルをクリック
- ③ Tulips Linkerのページが開く

電子ジャーナルが無い場合、  
大塚図書館で雑誌「組織科学」の39巻4号を  
所蔵しているか確認

- ④ 所蔵確認から「筑波大学附属図書館OPAC」をクリック
- ⑤ OPAC検索結果画面が開く

**Tulips Search** アサヒの組織革新の認知的研究 検索

フィルターをクリアにする  
み  
べて  
文あり  
図書館所蔵の文献(OPAC)  
マツ  
ペア

適合度 順による結果 1件  発見の可能性を広げる

アサヒの組織革新の認知的研究--有価証券報告書のテキストマイニング  
: 喜田昌樹  
組織科学 / 組織学会編, 2006, 巻 39, 号 4  
雑誌論文: 文献情報のみ

**Tulips Linker**

書誌情報:

アサヒの組織革新の認知的研究--有価証券報告書のテキストマイニング

著者: 昌樹, 喜田  
ジャーナル: Organizational science  
ISSN: 0286-9713  
日付: 2006/01/01  
巻: 39 号 4 ページ: 79-92

オンラインコンテンツが見つかりませんでした。下記のオプションから探してみてください。

さらに検索オプションを見る

所蔵確認  
筑波大学附属図書館OPAC で所蔵を確認  
CINIB で所蔵を確認  
NDL OPAC (国立国会図書館蔵書検索) で所蔵を確認  
NII Webcat Plus で所蔵を確認

# OPAC検索結果詳細

組織科学  
ソシキ カガク  
組織学会  
東京：丸善

ブックマーク追加 新着を通知

● 雑誌の所蔵(「所在」をクリックすると配置図または状況についての説明が表示されます。)

所在	分類	所蔵年	所蔵巻号	受入継続	備考
1 中 央	MAP H-ソ 19000	1975-2005	2(1), 7(4), 8(1-3), 9-15, 16(1), 17, 18(1-2, 4), 19(1-4), 20-21, 22(1-2, 4), 23-28, 29(1-4), 30(1-3), 31-37, 38(1-3)		
2 大 塚	MAP	1988-20	4 21(3-4), 22-47, 48(1-2)+	継続中	以下の号は調査中 →22(3),23(4),24(1),25(1),26(1),27(3-4),29(1,3),30(2-3),31(1-2,4),33(2),34(4)

所在：大塚

所蔵巻号：39(4)が含まれていることを確認

※全ての巻号を所蔵しているわけではない  
例えば、21(1)や20巻以前は所蔵していない

雑誌の最新号（今年度分）は新着書架に、それ以前は図書館の奥にあるバックナンバーコーナーに配架。タイトルの五十音順、或いはアルファベット順に並んでいます。

# 文献を取り寄せる

電子ジャーナルでも見つからないときは…  
OPACで所蔵確認しても  
大塚図書館では所蔵していないときは…

筑波地区または学外から文献を  
取り寄せることができます！  
Tulips Linkerの「**文献複写申込**」へ

- ※文献複写取り寄せは**有料**
- ※**事前に**オンライン利用申請が必要

Tulips Linker

書誌情報：

アサヒの組織革新の認知的研究--有価証券報告書のテキストマイニング

著者： 昌樹, 喜田  
 ジャーナル： Organizational science  
 ISSN： 0286-9713  
 日付： 2006/01/01  
 巻： 39 号 4 ページ： 79-92

オンラインコンテンツが見つかりませんでした。下記のオプションから探してみてください。

さらに検索オプションを見る ▲

- 所蔵確認  
 筑波大学附属図書館OPAC で所蔵を確認  
 CiNii Book で所蔵を確認  
 NDL OPAC (国立国会図書館蔵書検索) で所蔵を確認  
 NII WebPlus で所蔵を確認
- 相互貸借 (ILL)  
 文献複写申込 (校費) を申し込む  
 文献複写申込 (私費) を申し込む
- 著者名検索  
 Web of Science でこの著者の他の文献を検索する
- リファレンス  
 RefWorks に書誌事項をダウンロードする

# オンライン利用登録

マイライブラリにログインして

## Step.1 メールサービスに登録

- ① メールアドレスを入力
- ② 「他図書館等から文献複写物・図書が到着したら通知する」にチェックを入れて登録

## Step.2

### オンラインによる文献複写・図書借用申込利用登録（私費）

- ① 利用登録のページでIDとパスワードを入力し「申込」
- ② メールが届く
- ③ URLにアクセスして申込書式を入手・印刷
- ④ 必要事項を記入してカウンターへ提出

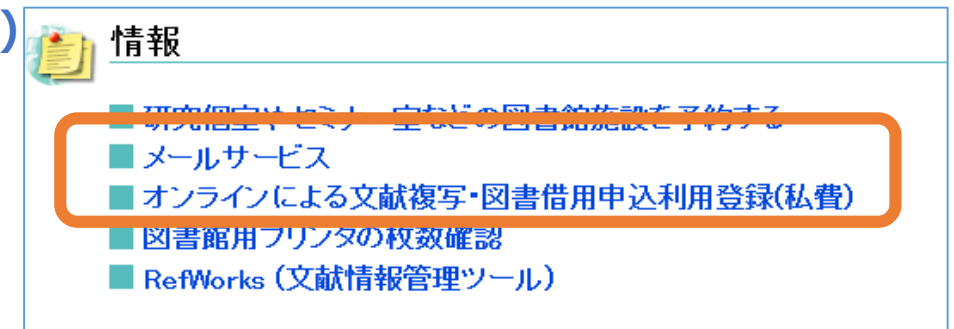
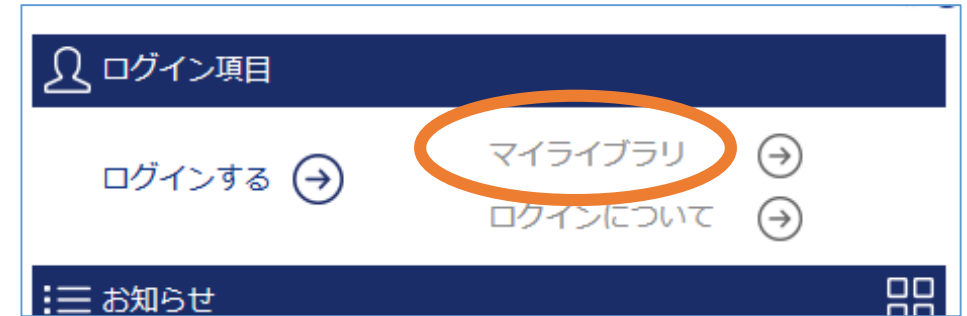

# 文献複写取り寄せ（料金・所要日数）

	料金	所要日数
学内	1枚20円	2日-1週間
学外	1枚30～60円（依頼先により異なる） + 郵送料  速達扱い + 280円 ※依頼先によっては消費税・手数料が加算されることも	1-2週間
国外	経費不定	長期

著作権法31条（図書館等における複製等）の制約例

- × 図書の本ページ複写
- × 定期刊行物の最新号に掲載された論文の複写
- × 複数著者による図書（論文集）に掲載された個々の論文

# 学外から「図書」を取り寄せる

経費	往復の郵送料 日本国内で1,200～1,600円程度
利用日数	日本国内で郵送日数を含め2-3週間程度

## 申込方法

- ① 蔵書検索OPACで「他大学等の所蔵」を指定して検索
- ② 検索結果から該当タイトルをクリック
- ③ 「私費で図書借用依頼」をクリックして申込画面へ

## ※借用できない資料

ごく最近の出版物、逐次刊行物、参考図書、貴重図書など

## ※注意事項

返却期限の厳守、返却は開館時間中にカウンターへ

簡易検索 | 詳細検索

検索 クリア

対象データベース:  本学所蔵  他大学等の所蔵

資料の種類:  図書等  雑誌  参考書  本学紀要・論文等

キーワード: デジタル時代の著作権最新Q&A

タイトル:

編著者名:

件名:

デジタル時代の著作権最新Q&A : 「知らなかった」ではすまされない / 酒  
デジタル ジダイノ チョサクケン サイジン Q&A : シラナカッタ デワ スマサレナイ  
東京 : ユーリード出版, 2003.6

刊年 : 2003

# 他大学図書館で閲覧する

他大学図書館を利用したい場合、事前照会が必要となるので、  
訪問予定の**1週間前まで**に大塚図書館のカウンターでご相談ください

## □必要書類：

国立大学

(多くの場合は) 所属大学発行の**学生証**

私立大学

図書館発行の**紹介状**

※訪問先への照会が必要なので1週間前までにはご相談を

こちらもおすすめ  
公共図書館！

都立中央図書館（広尾）

千代田区立千代田図書館

千代田区立日比谷図書文化館

# CiNii Articles 日本の論文を探す

<http://ci.nii.ac.jp/>

日本国内で刊行された、学協会刊行物・大学研究紀要・国立国会図書館の雑誌記事索引データベースなどの学術論文情報を検索できます。

国立情報学研究所提供

**Tulips Search**で論文が見つからないときは  
**CiNii Articles**から探すことを  
おすすめします！

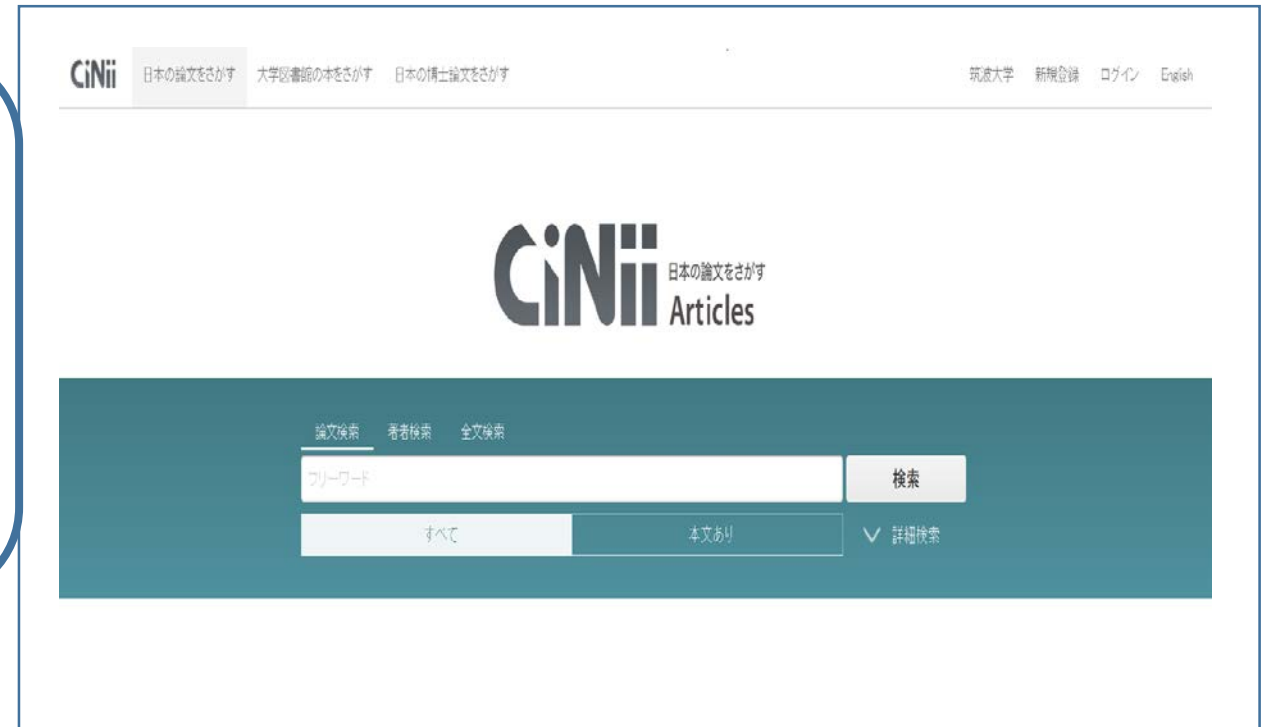

# 学内ネットワークから接続

① 附属図書館ホームページTulips Search検索画面下の「データベース一覧へ」をクリック

② データベース一覧中の「CiNii」をクリック

※学外から接続する場合は、CiNiiの欄の右側にある **R** をクリック

③ CiNii画面の上部に「筑波大学」とあることを確認

Tulips Search 詳細検索

筑波大学の蔵書と世界中の論文を探ることができます。

Tulips Search  OPAC検索

Search

データベース一覧へ 電子リソースリストへ

筑波大学附属図書館 University of Tsukuba Library 電子リソースリスト Electronic Resources List

電子ジャーナル / 電子ブック E-Journals/E-Books データベース Databases

データベース Databases English

データベース一覧 (分野順)

論文・記事等本文の系統的 (大量) ダウンロードは禁止されています。

全分野日本語 | 全分野外国語 | 数学 | 物理 | 化学 | 地理・地質学 | 医学・生物学 | 科学技術全般 | 家政学 | 法律 | 経済 | 統計 | 社会 | 教育・心理学 | 農学 | 図書館情報学 | 哲学 | 歴史 | 芸術学 | 体育学 | 言語学・文学 | 他機関の所蔵 | 新聞 | 全文情報 (図書) | 出版情報 | 事典・辞書 | 人物・機関情報 | 試験導入中

同時アクセス数 説明 R: リモートアクセス可

データベース名	資料タイプ	利用範囲	言語	全文	契約形態	同時アクセス数	説明	R
CiNii	学術論文		日本語	○	一部購読			<input checked="" type="checkbox"/>
大学仕立雑誌記事索引	週刊誌・一般誌等記事	学内	日本語		購読	3		<input type="checkbox"/>
					無料公開			<input type="checkbox"/>

# キーワードで検索

例：「ストレスへの対応」に関する論文を探す

「ストレス△対応」と単語をスペースで区切って入力し「すべて」を指定して検索

- 簡易検索（フリーワード検索）

入力した文字列が、論文名、著者名、抄録等のどこかにあるものを検索

- 詳細検索

項目の指定、条件の関係（論理演算）、発表された時期などの指定して、絞り込んだ検索

# 検索結果一覧

- 検索結果の並び替え
- 必要なものにチェック
- RefWorks（文献管理ソフト）に書き出して参考文献リスト作成
- 論文名をクリックして詳細表示へ

## RefWorks講習会

- 5月30日(水) 17:45-18:45 118講義室
- 6月9日(土) 13:10-14:10 116講義室 (各回同一内容)

検索結果： 1287件中 1-20 を表示

すべてを 訳： RefWorksに書き出し

**きちんと理解する!ストレスチェック制度(第4回・最終回)Q&A:ストレスチェック制度の諸問題と対応策**  
吉野 聡, ベトリッジ クリストファー心  
労務事情 53(1311), 38-43, 2016-02-01

**最新労働法解説 ストレスチェック制度にするために必要なこと**  
鈴木 安名  
労働法学会研究 67(3), 24-35, 2016-02-01

**最新労働法解説「ストレスチェック制度」の具体的な運用方法**  
増田 陳彦  
労働法学会研究 67(2), 4-30, 2016-01-15

**高ストレス者の選定と相談対応におけるストレスチェック導入・運用**  
渡辺 登  
産業保健と看護 = The Japanese journal of occupational health and safety 8(1), 26-31, 2016-01-01

RefWorks

検索 参考文献 ツール ヘルプ データベースを検索する

フォルダの作成  レコードの作成

レコード > 最近インポートされたレコード

レコード フォルダの整理および共有

対象レコード 並び替え 表示形式  
選択したレコード ページ すべてレコード 著者: 第 1 詳細ビュー

レコードID 661 学術論文レコード 1 の 3

資料タイプ Journal Article  
ソースタイプ Print(0)  
出力言語 Japanese(58)  
著者 吉野 聡; ベトリッジ クリストファー心  
フォルダ 最近インポートされたレコード  
表題 きちんと理解する!ストレス  
ジャーナル名(正) 労務事情  
出版年 2016  
出版日(自由形式) 02/01  
巻 53  
号 1311  
開始ページ番号 38

参考文献

- 1) 吉野 聡, ベトリッジ クリストファー心. きちんと理解する!ストレスチェック制度(第4回・最終回)Q&A: ストレスチェック制度の諸問題と対応策. 労務事情. 2016, vol. 53, no. 1311, p. 38-43.
- 2) 増田 陳彦. 最新労働法解説「ストレスチェック制度」の具体的な運用方法と実務対応: 改正労働安全衛生法に基づく「ストレスチェック制度」の具体的な運用方法を定めた省令, 告示, 指針から. 労働法学会研究. 2016, vol. 67, no. 2, p. 4-30.
- 3) 鈴木 安名. 最新労働法解説 ストレスチェック制度義務化に企業はどう対応すべきか: 本来の目的を踏まえた意味のある制度にするために必要なこと. 労働法学会研究. 2016, vol. 67, no. 3, p. 24-35.

**M & A戦略の焦点：シナジー創出からコンピタンスの形成へ**  
Perspectives of Mergers and Acquisitions : From Creating Synergy to Creating New-Competence

中村 公一   ナカムラ コウイチ   Nakamura Koichi

この論文にアクセスする

**論文タイトルおよび著者名**

**本文あり！**

この論文をさがす

外部データベースへのリンク  
OPAC・Tulips Linker へのリンク

収録刊行物

駒大経営研究  
駒大経営研究 44(3・4), 23-46, 2013-03  
駒沢大学経営研究所

**論文を収録している刊行物の情報**

ツイート

各種コード

NI論文ID(NAID): 120005391837

NI書誌ID(NCID): AN00093905

本文言語コード: JPN

資料種別: Departmental Bulletin

ISSN: 03899888

データ提供元: IR

書き出し

Refer/BibIXで表示  
RISで表示  
BibTeXで表示  
TSVで表示

その他の本文リンク(一部)

**Click!**

- Cinii 論文PDF  
オープンアクセス
- J-STAGE
- 外部サイト
- DOI

※発行元の公開方針などの事情などから、全ての文献が見られる訳ではない

# 大学図書館の本を探す・日本の博士論文を探す

<http://ci.nii.ac.jp/books/>

<http://ci.nii.ac.jp/d/>

CiNii 日本の論文をさがす 大学図書館の本をさがす 日本の博士論文をさがす 筑波大学 新規登録 ログイン English

CiNii 大学図書館の本をさがす Books

図書・雑誌検索 著者検索 内容検索

フリーワード 検索

すべての資料 図書 雑誌 閉じる

タイトル   タイトル完全一致  統一タイトルを含む

著者名   別名を含む

著者ID  統一タイトルID  出版者

ISBN  ISSN  NCID

件名  分類  注記

資料種別  言語種別  コード  出版年  年から  年まで

図書館ID  機関ID  地域

図書館ID・機関ID・地域を記憶する  ローマ字をカナに変換

CiNii 日本の論文をさがす 大学図書館の本をさがす 日本の博士論文をさがす 筑波大学 新規登録 ログイン English

CiNii 日本の博士論文をさがす Dissertations

博士論文検索

フリーワード 検索

すべて 本文あり 閉じる

タイトル  抄録・目次・注記

著者名  学位授与大学名  大学ID

学位授与番号ID  取得学位名  学位授与年  年から  年まで

# (参考) 検索ツールの違い

	Tulips Search	OPAC	個別のデータベース	Google
特徴	「所蔵情報」「論文」「電子ジャーナル・ブック」をまとめて検索。 漠然と学術文献を探すにはとても便利。	筑波大学の所蔵を調べる。 図書館に図書や雑誌があるかどうかを調べるには一番便利。	各種専門のデータベース。無駄な情報がなく様々な検索条件を指定できる。 Tulips Searchよりも探しやすい場合も。	雑種雑多な情報が手に入る。 信頼性の低い情報も紛れているので注意が必要。
筑波大学に所蔵があるか探す	○	◎	△	×
学術論文を探す	◎	△ 論文名では検索できない 掲載雑誌の所蔵検索は◎	○	△ Google Scholarを利用すれば◎
パソコンで読める論文や図書を探す	◎ 筑波大学で契約している電子ジャーナル・ブックをまとめて検索することができる	×	○	○ 学術情報検索にはGoogle Scholarを。 また、通常のGoogle検索で著者が個人的に公開している論文等が検索できることも。
特定分野の情報や文献を探す	△	△	◎ 各データベースの特徴を知り使い分けることで効果UP	△

# おさえとおきたいデータベース

分野	日本語	英語
全分野	CiNii Articles	Web of Science
心理学		PsychINFO
医学	医中誌Web	PubMed
スポーツ		SPORTDiscus
法令・判例	D1-Law.com LEX/DB Westlaw Japan	Lexis Advance
ビジネス	日経テレコン21	Business Source Complete Lexis Advance

# 便利！リモートアクセス

**Tulips Search** 詳細検索②  
筑波大学の蔵書と世界中の論文を探ることができます。

Tulips Search  OPAC検索  サイト内検索

Search

データベース② 電子ジャーナル② つくばリポジトリ②

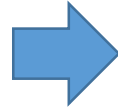

学内で利用するには、  
データベース名を  
クリックして接続

利用範囲「学内」

→ 学内でのみ利用可能

リモートアクセス可

→ このアイコンをクリックして接続

## データベース一覧（分野順）

論文・記事等本文の系統的（大量）ダウンロードは禁止されています。

[全分野日本語](#) | [全分野外国語](#) | [数学](#) | [物理](#) | [化学](#) | [地理・地質学](#) | [医学・生物学](#) | [科学技術全般](#) | [家政学](#) | [法律](#) | [経済](#) | [統計](#) | [社会](#) | [教育](#) | [心理学](#) | [農学](#) | [図書館情報学](#) | [哲学](#) | [歴史](#) | [芸術学](#) | [体育学](#) | [言語学・文学](#) | [他機関の所蔵](#) | [新聞](#) | [全文情報（図書）](#) | [出版情報](#) | [事典・辞書](#) | [人物・機関情報](#) | [学位論文](#) | [試験導入中](#)

: 同時アクセス数 : 説明 : リモートアクセス可

全分野日本語	資料タイプ	利用範囲	言語	全文	契約形態		TOP ▲
<a href="#">CiNii</a>	学術論文		日本語	○	一部購読		
<a href="#">大宅壮一文庫雑誌記事索引</a>	週刊誌・一般誌等記事	学内	日本語		購読	3	
<a href="#">科学研究費助成事業データベース</a>	科研情報・報告書		日本語		無料公開		
<a href="#">国立国会図書館雑誌記事索引</a>	学術論文		日本語		無料公開		
<a href="#">雑誌記事索引集成データベース</a>	学術論文	学内	日本語		購読	5	
<a href="#">新書マップ</a>	図書		日本語		無料公開		
<a href="#">CiNii Dissertations</a>	学位論文		日本語	○	一部購読		
<a href="#">つくばリポジトリ</a>	学術論文・学位論文		日本語, 英語		無料公開		
全分野外国語	資料タイプ	利用範囲	言語	全文	契約形態		TOP ▲
<a href="#">Cambridge Journals Online</a>	学術論文	学内	英語	○	購読		
<a href="#">Directory of Open Access Journal</a>	学術論文		英語	○	無料公開		
<a href="#">Eighteenth Century Collections Online</a>	学術論文	学内	英語	○	購読		
<a href="#">Google Scholar</a>	学術論文		英語		無料公開		

マイライブラリ

Tulips Linker

オンライン  
利用登録

リモートアクセス

OPAC  
Tulips Search  
データベース

# お気軽にご相談ください

## 筑波大学大塚図書館

[ill-otsuka@tulips.tsukuba.ac.jp](mailto:ill-otsuka@tulips.tsukuba.ac.jp)

職員対応時間：

月 10:30-18:30 / 火～金 10:00-21:10 / 土 11:30-19:50

### オーダーメイド講習会

希望日の1週間前までに大塚図書館カウンター、または講習会webページの申し込みフォームからお申し込みください。1名から受付しています。

ホーム › 図書館活用術 › 講習会 › オーダーメイド講習会 › 東京地区での受講申し込みは”こちら”から