

研究の基礎 ①

日本語論文の探し方

(図書館Webサービス/CiNii)

筑波大学大塚図書館 2016.4

Webサービス

<http://www.tulips.tsukuba.ac.jp/>

English | モバイル

筑波大学附属図書館 Tulips
University of Tsukuba Library Tsukuba Library

大塚：木曜日 10:00-21:10 | カレンダー アクセス

資料案内 | 利用案内 | 図書館活用術 | お問い合わせ | 卒業生・学外の方 | シェア

Tulips Search 詳細検索

筑波大学の蔵書と世界中の論文を探ることができます。

Tulips Search OPAC検索 サイト内検索

Search

データベース 電子ジャーナル つくばリポジトリ

附属図書館SNS
様々なSNSで筑波大学附属図書館の情報を発信中。

ログイン項目

ログインする マイライブラリ

お知らせ
2016/02/25 中央 ニュース

トピックス

選書ツアー本展示中！

春休み中の開館時間

[体芸]新春書コース展
はつはるのうた

[医学] 2月中は22時まで開館！

図書館のIDとパスワード

ID : 学生証・利用証の裏のバーコードの番号 (13桁)

パスワード : 統一認証のパスワード (TWINSや全学計算機システムと共通)

パスワードを忘れてしまったらカウンターへ

筑波大学
University of Tsukuba

統一認証システム (Unified Authentication System)

ユーザーID (user id): ([UTID-13](#) or [UTID-NAME](#))

パスワード (password):

Login

マイライブラリ

- ① 借りている図書の返却期限の確認/貸出期間の延長
 - 貸出延長は3回まで返却期限内のみ可能
 - 放送大学文京学習センターの図書は更新1回まで
 - 予約が入っているとき/返却期限が過ぎてからの延長は不可
- ② 貸出履歴の確認（昨年度～今年度）
- ③ 予約した図書の状況確認/予約キャンセル
他大学等に貸出を依頼している資料の取り寄せ状況
- ④ 多目的学習室の予約
2名以上のグループ（学内者のみ）
1日1回3時間まで
- ⑤ 学生希望図書申込
1ヶ月に1点まで
- ⑥ メールサービス
- ⑦ オンラインによる文献複写・図書借用申込利用登録

マイライブラリ

OPAC 学生希望図書申込 借りの履歴

ご利用の後、必ずログアウトしてください。そのまま放置しますと、個人情報が洩れたり、あなたの名義で操作されてしまう場合があります。

お知らせ

お知らせはありません。

新着情報

条件にあてはまる新着資料はありません。

新着資料の条件

入手待ちの資料 ③

入手待ちの資料はありません。

借用中の資料 ①

ここから更新できます。

■ 2件の資料を借りています。 [詳細を見る](#)

情報

- 研究個室やセミナー室などの図書館施設を予約する ④
- メールサービス ⑥
- オンラインによる文献複写・図書借用申込利用登録(私費) ⑦
- 図書館用プリンタの枚数確認
- RefWorks (文献情報管理ツール)

文献検索から入手まで

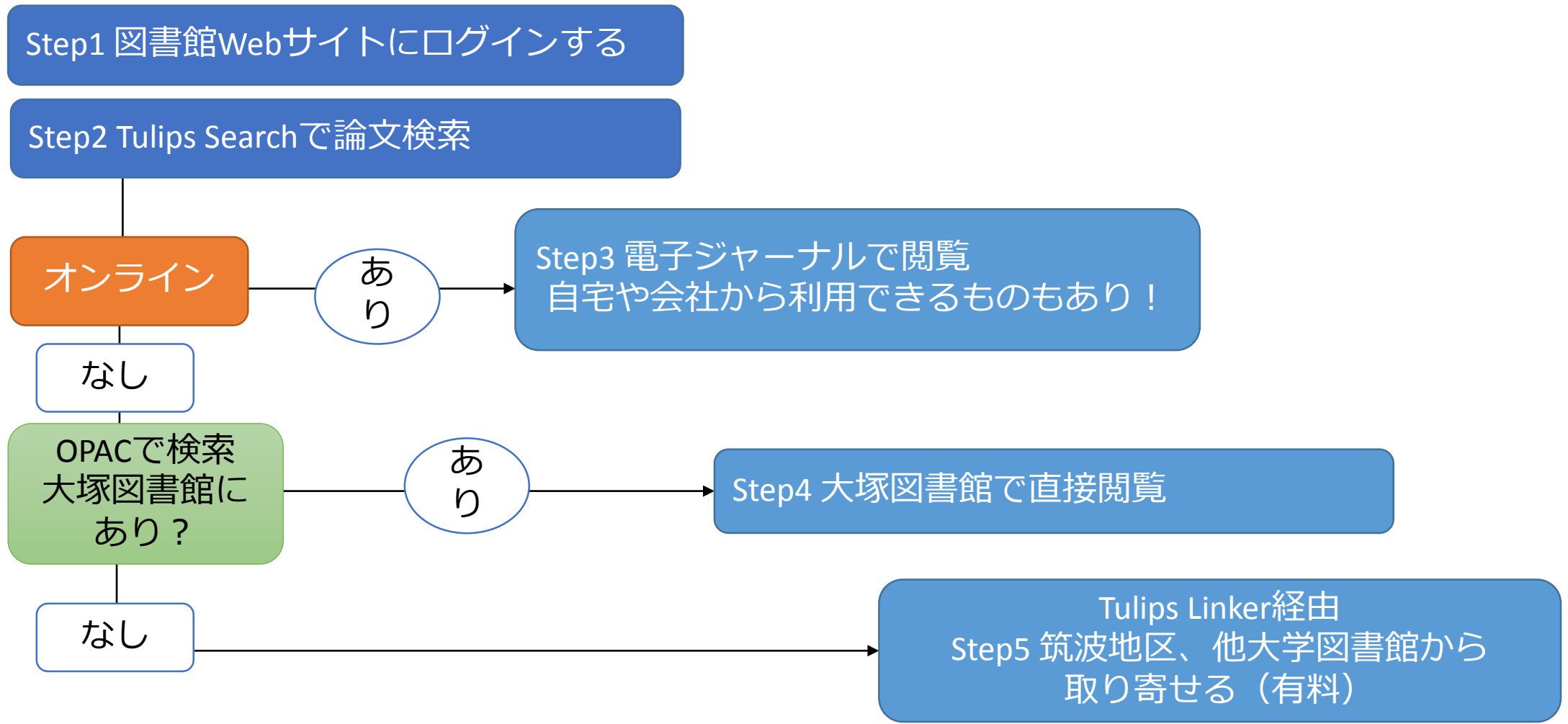

ある文献を探しています

図書？

雑誌？

論文？

何を探していても、検索は「**Tulips Search**」から

<利点> 紙の図書・雑誌から電子ブックや電子ジャーナル、個別の論文の情報などさまざまな形態の資料を一度にまとめて探すことができる。

ただし... : データの更新は若干のタイムラグがあるので、最新情報は個別のデータベースから
また、一部のデータベースは検索対象ではないので、その場合も個別のデータベースから

Tulips Searchで図書を探す

例：弥永真生著『会計基準と法』中央経済社発行

- ① Tulips Searchで「会計基準と法」と入力し検索
- ② 検索結果が表示されたら、該当するタイトルをクリック
- ③ 筑波大学附属図書館OPAC（蔵書検索）の画面が表示される
- ④ 検索結果の絞り込みも可能
（例：図書館所蔵の図書雑誌に限定）

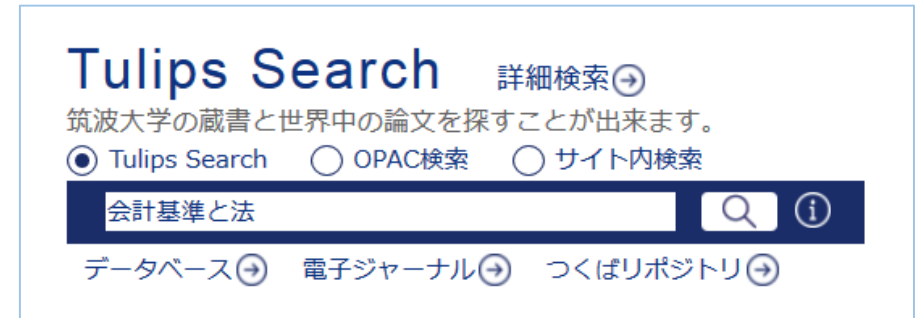

OPAC検索結果詳細

◀前へ 次へ▶ 1 / 3件

会計基準と法

カイケイキジュント ホウ
弥永真生著
東京：中央経済社, 2013.6
[Google Books で詳細を見る](#)

ブックマーク追加

●所蔵:

巻号	所在	請求記号	資料ID	資料タイプ	状況(返却予定日)	コレクション	備考	予約・取り寄せ人数
1	大塚	336.92-Y51	10013008909				予約・取り寄せ	0

所在：**大塚**→大塚図書館にあり

請求記号：「**336.92-Y51**」
図書は請求記号順に並んでいる
のでこの請求記号をメモ

状況：空欄→書架にある
「貸出中」の場合は「予約」を

貸出は20冊まで3週間。自動貸出機かメインカウンターへ。学生証が必要。

大塚図書館に所蔵がないときは…

◀前へ 次へ▶ 1 / 3件

応用数値解析

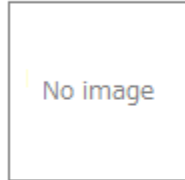

オウヨウ スウチ カイセキ
高橋亮一著
東京：朝倉書店, 1993
[Google Books で詳細を見る](#)

ブックマーク追加

●所蔵：

巻号	所在	請求記号	資料ID	資料タイプ	状況(返却予定日)	コレクション	備考	予約・取り寄せ人数
1 <input type="checkbox"/>	中央 MAP	418.1-Ta33	10093005351					0

所在：中央（図書館）

状況：空欄 →書架に図書がある

予約・取り寄せ：**筑波地区から図書の取り寄せができる
(無料)**

予約・学内取り寄せは、5冊まで / 到着まで5～7日ほどかかる/雑誌は取り寄せできません！

Tulips Searchで論文を探す

参考文献リストの表記例：

著者名

論文名

雑誌名

R. J., Antonio. After postmodernism : reactionary tribalism. American journal of sociology. 2000, 106(1), p. 40-87

出版年, 巻号, ページ数

著者名？

論文名？

雑誌名？

Tulips Searchはどれをキーワードにしても検索できます。

電子ジャーナルで論文を読む

- ① Tulips searchに
「after postmodernism antonio sociology」
と入力し検索
- ② 「オンライン」アイコンに着目し論文
タイトルをクリック
- ③ 電子ジャーナルを提供するWebページに
移動
- ④ View PDFをクリックするとPDFファイル
が開く

電子ジャーナルを契約しているため
(図書館に行かなくても) 論文が読める!

Tulips Search results for "after postmodernism antonio sociology". The search results show a list of items, including a highlighted article titled "After postmodernism: reactionary tribalism" by Antonio, Robert J. The article is from the American Journal of Sociology (H.W. Wilson - SSA), 07/2000, 巻 106, 号 1. The article is marked as "オンライン" (Online).

American Journal of Sociology article page. The article title is "After postmodernism: reactionary tribalism". The page includes a "Tools" menu with options: View PDF, View Citation, Email Citation, Export Citation, Save Citation, and Track Citation. The "View PDF" option is highlighted with an orange box.

オンラインのアイコンがなかったら

例：喜田昌樹, アサヒの組織革新の認知的研究.
組織科学. 2006, 39(4), p. 79-92

- ① Tulips Searchで「アサヒの組織革新の認知的研究」を検索
- ② 該当論文のタイトルをクリック
- ③ Tulips Linkerのページが開く

電子ジャーナルが無い場合、
大塚図書館で雑誌「組織科学」の39巻4号を
所蔵しているか確認

- ④ 所蔵確認から「筑波大学附属図書館OPAC」をクリック
- ⑤ OPAC検索結果画面が開く

Tulips Search アサヒの組織革新の認知的研究 検索

適合度 順による結果 1件 発見の可能性を上げる

アサヒの組織革新の認知的研究--有価証券報告書のテキストマイニング
: 喜田昌樹
組織科学 / 組織学会 編, 2006, 巻 39, 号 4
雑誌論文: 文献情報のみ

筑波大学附属図書館 Tulips Linker
University of Tsukuba Library

Tulips Linker

検索結果:

論文:	アサヒの組織革新の認知的研究--有価証券報告書のテキストマイニング		
著者:	昌樹, 喜田		
ジャーナル:	Organizational science		
ISSN:	0286-9713	日付:	2006/01/01
巻:	39	号	4
		ページ:	79 - 92

引用: [Eメール](#) または [エクスポート/保存](#)

所蔵確認

筑波大学附属図書館OPAC	で所蔵を確認
CINii Linker	で所蔵を確認
NDL OPAC (国立国会図書館蔵書検索)	で所蔵を確認
NII Webcat Plus	で所蔵を確認

OPAC検索結果詳細

組織科学
ソシキ カガク
組織学会
東京：丸善

ブックマーク追加 新着を通知

● 雑誌の所蔵(「所在」をクリックすると配置図または状況についての説明が表示されます。)

所在	分類	所蔵年	所蔵巻号	受入継続	備考
1 中 央	MAP H-ソ 19000	1975-2005	2(1), 7(4), 8(1-3), 9-15, 16(1), 17, 18(1-2, 4), 19(1-4), 20-21, 22(1-2, 4), 23-28, 29(1-4), 30(1-3), 31-37, 38(1-3)		
2 大 塚	MAP	1988-20	4 21(3-4), 22-47, 48(1-2)+	継続中	以下の号は調査中 →22(3),23(4),24(1),25(1),26(1),27(3-4),29(1,3),30(2-3),31(1-2,4),33(2),34(4)

所在：大塚

所蔵巻号：39(4)が含まれていることを確認

※全ての巻号を所蔵しているわけではない
例えば、21(1)や20巻以前は所蔵していない

雑誌の最新号（今年度分）は新着書架に、それ以前は図書館の奥にあるバックナンバーコーナーに配架。タイトルの五十音順、或いはアルファベット順に並んでいます。

文献を取り寄せる

電子ジャーナルでも見つからないときは…
OPACで所蔵確認しても
大塚図書館では所蔵していないときは…

筑波地区または学外から文献を
取り寄せることができます！

Tulips Linkerの「[文献複写申込](#)」へ

※文献複写取り寄せは**有料**

※**事前に**オンライン利用申請が必要

検索結果：

論文：	アサヒの組織革新の認知的研究--有価証券報告書のテキストマイニング		
著者：	昌樹, 喜田		
ジャーナル：	Organizational science		
ISSN：	0286-9713	日付：	2006/01/01
巻：	39	号	4
		ページ：	79 - 92

引用：[Eメール](#) または [エクスポート/保存](#)

所蔵確認

- [筑波大学附属図書館OPAC](#) で所蔵を確認
- [CiNii Books](#) で所蔵を確認
- [NDL OPAC \(国立国会図書館蔵書検索\)](#) で所蔵を確認
- [NII Web Plus](#) で所蔵を確認

相互貸借 (ILL) / 図書購入

- [文献複写申込 \(校費\)](#) を申し込む
- [文献複写申込 \(私費\)](#) を申し込む

オンライン利用登録

マイライブラリにログインして

Step.1 メールサービスに登録

- ① メールアドレスを入力
- ② 「複写物・現物貸借図書が到着したら通知する」にチェックを入れて登録

Step.2

オンラインによる文献複写・図書借用申込利用登録（私費）

- ① 利用登録のページでIDとパスワードを入力し「申込」
- ② メールが届く
- ③ URLにアクセスして申込書式を入手・印刷
- ④ 必要事項を記入してカウンターへ提出

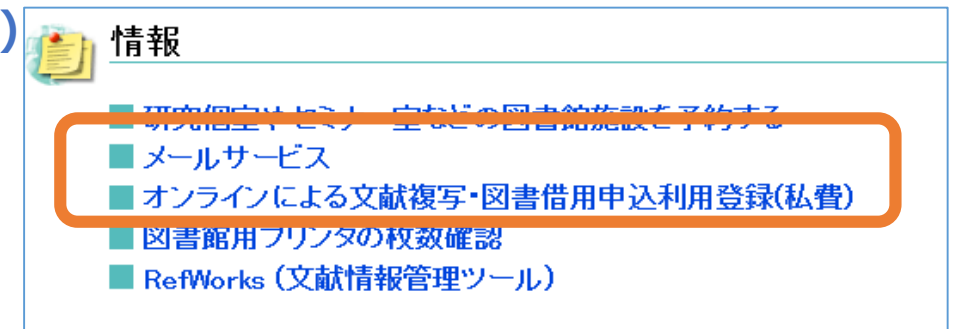
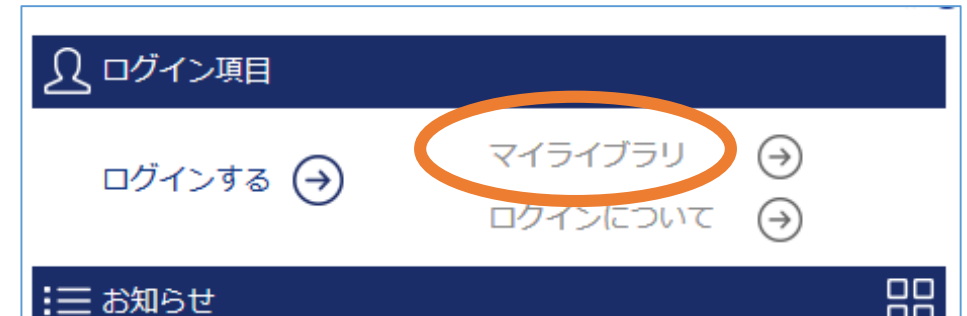

文献複写取り寄せ（料金・所要日数）

	料金	所要日数
学内	1枚20円	2日-1週間
学外	1枚30～60円（依頼先により異なる） + 郵送料 速達扱い + 280円 ※依頼先によっては消費税・手数料が加算されることも	1-2週間
国外	経費不定	長期

著作権法31条（図書館等における複製等）の制約例

- × 図書の全ページ複写
- × 定期刊行物の最新号に掲載された論文の複写
- × 複数著者による図書（論文集）に掲載された個々の論文

学外から「図書」を取り寄せる

経費	往復の郵送料 日本国内で1,500円程度
利用日数	日本国内で郵送日数を含め2-3週間程度

申込方法

- ① 蔵書検索OPACで「他大学等の所蔵」を指定して検索
- ② 検索結果から該当タイトルをクリック
- ③ 「私費で図書借用依頼」をクリックして申込画面へ

※借用できない資料

ごく最近の出版物、逐次刊行物、参考図書、貴重図書など

※注意事項

返却期限の厳守、返却は開館時間中にカウンターへ

- 対象データベース: 本学所蔵 他大学等の所蔵 (circled in orange)
- 資料の種類: 図書等 雑誌 参考書 本学紀要・論文等
- キーワード: デジタル時代の著作権最新Q&A [すべてを含む]
- タイトル: [すべてを含む]
- 編著者名: [すべてを含む]
- 件名: [すべてを含む]

A large blue arrow points from the search filters to the search results. The search results show a book entry:

デジタル時代の著作権最新Q&A : 「知らなかった」ではすまされない / 酒
デジタル ジタイノ チョサクケン サイジン Q&A : シラナカッタ デワ スマサレナイ
東京 : ユーリード出版, 2003.6

Below the title, there are four buttons: '私費で複写依頼', '校費・科研費で複写依頼', '私費で図書借用依頼' (circled in orange), and '校費・科研費で図書借用依頼'. At the bottom, the publication year is listed as '刊年 : 2003'.

他大学図書館で閲覧する

他大学図書館を利用したい場合、事前照会が必要となるので、
訪問予定の**1週間前まで**に大塚図書館のカウンターでご相談ください

□必要書類：

国立大学

(多くの場合は) 所属大学発行の**学生証**

私立大学

図書館発行の**紹介状**

※訪問先への照会が必要なので1週間前までにはご相談を

こちらもおすすめ
公共図書館！

都立中央図書館（広尾）

千代田区立千代田図書館

千代田区立日比谷図書文化館

CiNii Articles 日本の論文を探す

<http://ci.nii.ac.jp/>

日本国内で刊行された、学協会刊行物・大学研究紀要・国立国会図書館の雑誌記事索引データベースなどの学術論文情報を検索できます。

国立情報学研究所提供

Tulips Searchで論文が見つからないときは
CiNii Articlesから探すことを
おすすめします！

学内ネットワークから接続

① 附属図書館ホームページTulips Search検索画面下の「データベース一覧へ」をクリック

② データベース一覧中の「CiNii」をクリック

※学外から接続する場合は、CiNiiの欄の右側にある **R** をクリック

③ CiNii画面の上部に「筑波大学 定額」とあることを確認

Tulips Search 詳細検索②
筑波大学の蔵書と世界中の論文を探ることができます。

Tulips Search OPAC検索

Search

データベース一覧へ➡ **電子リソースリストへ**➡

筑波大学附属図書館 University of Tsukuba Library 電子リソースリスト Electronic Resources List

電子ジャーナル / 電子ブック E-Journals/E-Books **データベース Databases**

データベース Databases English

データベース一覧 (分野順)
論文・記事等本文の系統的 (大量) ダウンロードは禁止されています。

全分野日本語 | 全分野外国語 | 数学 | 物理 | 化学 | 地理・地質学 | 医学・生物学 | 科学技術全般 | 家政学 | 法律 | 経済 | 統計 | 社会 | 教育・心理学 | 農学 | 図書館情報学 | 哲学 | 歴史 | 芸術学 | 体育学 | 言語学・文学 | 他機関の所蔵 | 新聞 | 全文情報 (図書) | 出版情報 | 事典・辞書 | 人物・機関情報 | 試験導入中

👤: 同時アクセス数 **i**: 説明 **R**: リモートアクセス可

データベース名	資料タイプ	利用範囲	言語	全文	契約形態	同時アクセス数	説明	R
CiNii	学術論文		日本語	○	一部購読			i R
大分県立図書館蔵書目録	週刊誌・一般誌等記事	学内	日本語		購読	3		
					無料公開			

CiNii 日本の論文をさがす 大学図書館の本をさがす 日本の博士論文をさがす **筑波大学 定額** 新規登録 ログイン

2016年度の機関定額制の利用は2016年10月1日より開始しました(2/1(月)〜)

CiNii 日本の論文をさがす Articles

論文検索 著者検索 全文検索

フリーワード

すべて CiNiiに本文あり CiNiiに本文あり・連携サービスへのリンクあり

キーワードで検索

例：「ストレスへの対応」に関する論文を探す

「ストレス△対応」と単語をスペースで区切って入力し「すべて」を指定して検索

- 簡易検索（フリーワード検索）

入力した文字列が、論文名、著者名、抄録等のどこかにあるものを検索

- 詳細検索

項目の指定、条件の関係（論理演算）、発表された時期などの指定して、絞り込んだ検索

検索結果一覧

- 検索結果の並び替え
- 必要なものにチェック
- RefWorks (文献管理ソフト) に書き出して参考文献リスト作成
- 論文名をクリックして詳細表示へ

RefWorks講習会

6月1日(水)

17:45-18:45 122講義室

6月11日(土)

13:10-14:10 116講義室

(各回同一内容)

検索結果: 1287件中 1-20 を表示

1 2 3 4 5 6 ... 65 >

すべてを印刷: RefWorksに書き出し 実行

20件ずつ表示 出版年: 新し順 表示

- きちんと理解する!ストレスチェック制度(第4回・最終回)Q&A:ストレスチェック制度の諸問題と対応策**
吉野 聡, ベトリッジ クリストファー心
労務事情 53(1311), 38-43, 2016-02-01
Tulips Linker Tulips OPAC
- 最新労働法解説 ストレスチェック制度にするために必要なこと**
鈴木 安名
労働法学会報 67(3), 24-35, 2016-02-01
Tulips Linker Tulips OPAC
- 最新労働法解説「ストレスチェック制度」の具体的な運用方法**
増田 陳彦
労働法学会報 67(2), 4-30, 2016-01-15
Tulips Linker Tulips OPAC
- 高ストレス者の選定と相談対応におけるストレスチェック導入・運用**
渡辺 登
産業保健と看護 = The Japanese journal of occupational health and safety 8(1), 26-31, 2016-01
Tulips Linker Tulips OPAC

RefWorks

レコード参照 検索 参考文献 ツール ヘルプ データベースを検索する

フォルダの作成 参考文献の作成 レコードの作成

レコード > 最近インポートされたレコード

レコード フォルダの整理および共有

対象レコード 並び替え 表示形式

選択したレコード ページ すべてのレコード

レコードID 661 学術論文レコード 1 の 3

資料タイプ Journal Article
ソースタイプ Print(0)
出力言語 Japanese(58)
著者 吉野 聡; ベトリッジ クリストファー心
フォルダ 最近インポートされたレコード
表題 きちんと理解する!ストレスチェック制度(第4回・最終回)Q&A:ストレスチェック制度の諸問題と対応策
ジャーナル名(正) 労務事情
出版年 2016
出版日(自由形式) 02/01
巻号 53
号 1311
開始ページ番号 38

参考文献

- 1) 吉野 聡, ベトリッジ クリストファー心. きちんと理解する!ストレスチェック制度(第4回・最終回)Q&A: ストレスチェック制度の諸問題と対応策. 労務事情. 2016, vol. 53, no. 1311, p. 38-43.
- 2) 増田 陳彦. 最新労働法解説「ストレスチェック制度」の具体的な運用方法と実務対応: 改正労働安全衛生法に基づく「ストレスチェック制度」の具体的な運用方法を定めた省令、告示、指針から. 労働法学会報. 2016, vol. 67, no. 2, p. 4-30.
- 3) 鈴木 安名. 最新労働法解説 ストレスチェック制度義務化に企業はどう対応すべきか: 本来の目的を踏まえた意味のある制度にするために必要なこと. 労働法学会報. 2016, vol. 67, no. 3, p. 24-35.

若年者及び高齢者における課題遂行時の作業負荷による瞳孔径変動と心理的ストレスの対応(ヒューマンコミュニケーション)
The Relationship between Pupil Diameter and Psychological Stress Induced by Task Workload for Young and Elderly People

水科 晴樹 MIZUSHINA Haruki
東京工業大学大学院総合理工学研究科物理情報システム専攻
Department of Information Processing, Tokyo Institute of Technology

村田 直史 MURATA Naofumi
東京工業大学大学院総合理工学研究科物理情報システム専攻(視)キヤノン(株)
Department of Information Processing, Tokyo Institute of Technology

阪本 清美【他】 SAKAMOTO Kiyomi
パナソニック株式会社
Panasonic Corporation

金子 寛彦 KANEKO Hirohiko
東京工業大学大学院総合理工学研究科物理情報システム専攻
Department of Information Processing

参考文献 28件 ↓ 被引用文献 1件 ↓

この論文にアクセスする

CiNi 論文PDF
定額アクセス可能

この論文をさがす

医中誌Web 医中誌Web NDL-OPAC CiNi Books Tulips Linker Tulips Linker OPAC Tulips OPAC

抄録

機器使用時におけるユーザの心理的ストレスを客観的に評価することは、人間に優しいヒューマンマシンインタフェースを設計する上で重要である。しかし、従来提案されている心拍・脳波・皮膚電位が生じる。その点において、非接触で計測可能な瞳孔径は優れた指標になり得ると考えられる。また指標の汎用性を考慮すると、幅広い年齢層のユーザに適用可能なことが重要である。本論文は、様々な課題の遂行時における瞳孔径を計測し、そのときの心理状態の主観評価との対応を検討した。その結果、本研究で用いた3種類の作業負荷条件下においては、いずれの場合も負荷量の増大場合と聴覚刺激の識別難易度を操作した場合においては、心理的ストレスの要因となり得る「不安感」の主観評価と瞳孔径変動量との間に相関が見られた。瞳孔径変動に関しては、定性的には瞳孔径変動指標として幅広い年齢層に適用できる可能性が示された。

収録刊行物

電子情報通信学会論文誌. A, 基礎・境界 【巻号一覧】
電子情報通信学会論文誌. A, 基礎・境界 J92-A(10), 677-689, 2009-10-01 [【この号の目次】](#)
一般社団法人電子情報通信学会

論文タイトルおよび著者名

CiNi 論文PDF
定額アクセス可能

本文あり！

外部データベースへのリンク
OPAC・Tulips Linker へのリンク

論文を収録している刊行物の情報

その他の本文リンク

Click!

CiNi 論文PDF
オープンアクセス

e 機関リポソリ

e J-STAGE

e 外部サイト

大学図書館の本を探す・日本の博士論文を探す

<http://ci.nii.ac.jp/books/>

<http://ci.nii.ac.jp/d/>

CiNii 日本の論文をさがす 大学図書館の本をさがす 日本の博士論文をさがす 筑波大学 定額 新規登録 ログイン English

CiNii 大学図書館の本をさがす Books

図書・雑誌検索 著者検索 内容検索

フリーワード 検索

すべての資料 図書 雑誌 閉じる

タイトル タイトル完全一致 統一タイトルを含む

著者名 別名を含む

著者ID 統一タイトルID 出版者

ISBN ISSN NCID

件名 分類 注記

資料種別 言語種別 コード 出版年 年から 年まで

図書館ID 機関ID 地域

図書館ID・機関ID・地域を記憶する ローマ字をカナに変換

CiNii 日本の論文をさがす 大学図書館の本をさがす 日本の博士論文をさがす 筑波大学 定額 新規登録 ログイン English

CiNii 日本の博士論文をさがす Dissertations

博士論文検索

フリーワード 検索

すべて 本文あり 閉じる

タイトル 抄録・目次・注記

著者名 学位授与大学名 大学ID

学位授与番号ID 取得学位名 学位授与年 年から 年まで

検索ツールの違い

	Tulips Search	OPAC	個別のデータベース	Google
特徴	「所蔵情報」「論文」「電子ジャーナル・ブック」をまとめて検索。 漠然と学術文献を探すにはとても便利。	筑波大学の所蔵を調べる。 図書館に図書や雑誌があるか調べるのには一番便利。	無駄な情報がなく 様々な検索条件を指定できる。 Tulips Searchより探しやすい場合も。	雑種雑多な情報が手に入る。 信頼性の低い情報も紛れているので注意。
筑波大学に所蔵があるか探す	○	◎	△	×
学術論文を探す	◎	△	○	△
パソコンで読める論文や図書を探す	◎	×	○	○
特定分野の情報や文献を探す	△	△	◎	△

おさえとおきたいデータベース

分野	日本語	英語
全分野	CiNii Articles	Web of Science
心理学		PsychINFO
医学	医中誌Web	PubMed
スポーツ		SPORTDiscus
法令・判例	D1-Law.com LEX/DB Westlaw Japan	Lexis.com
ビジネス	日経テレコン21	Business Source Complete Lexis.com

便利！リモートアクセス

Tulips Search 詳細検索②
筑波大学の蔵書と世界中の論文を探ることができます。

Tulips Search OPAC検索 サイト内検索

Search

データベース② 電子ジャーナル② つくばリポジトリ②

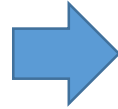

学内で利用するには、
データベース名を
クリックして接続

利用範囲「学内」

→ 学内でのみ利用可能

リモートアクセス可

→ このアイコンをクリックして接続

データベース一覧（分野順）

論文・記事等本文の系統的（大量）ダウンロードは禁止されています。

[全分野日本語](#) | [全分野外国語](#) | [数学](#) | [物理](#) | [化学](#) | [地理・地質学](#) | [医学・生物学](#) | [科学技術全般](#) | [家政学](#) | [法律](#) | [経済](#) | [統計](#) | [社会](#) | [教育](#) | [心理学](#) | [農学](#) | [図書館情報学](#) | [哲学](#) | [歴史](#) | [芸術学](#) | [体育学](#) | [言語学・文学](#) | [他機関の所蔵](#) | [新聞](#) | [全文情報（図書）](#) | [出版情報](#) | [事典・辞書](#) | [人物・機関情報](#) | [学位論文](#) | [試験導入中](#)

: 同時アクセス数 : 説明 : リモートアクセス可

全分野日本語	資料タイプ	利用範囲	言語	全文	契約形態		TOP▲
CiNii	学術論文		日本語	○	一部購読		
大宅壮一文庫雑誌記事索引	週刊誌・一般誌等記事	学内	日本語		購読	3	
科学研究費助成事業データベース	科研情報・報告書		日本語		無料公開		
国立国会図書館雑誌記事索引	学術論文		日本語		無料公開		
雑誌記事索引集成データベース	学術論文	学内	日本語		購読	5	
新書マップ	図書		日本語		無料公開		
CiNii Dissertations	学位論文		日本語	○	一部購読		
つくばリポジトリ	学術論文・学位論文		日本語, 英語		無料公開		
全分野外国語	資料タイプ	利用範囲	言語	全文	契約形態		TOP▲
Cambridge Journals Online	学術論文	学内	英語	○	購読		
Directory of Open Access Journal	学術論文		英語	○	無料公開		
Eighteenth Century Collections Online	学術論文	学内	英語	○	購読		
Google Scholar	学術論文		英語		無料公開		

マイライブラリ

Tulips Linker

オンライン
利用登録

リモートアクセス

OPAC
Tulips Search
データベース

お気軽にご相談ください

筑波大学大塚図書館

ill-otsuka@tulips.tsukuba.ac.jp

職員対応時間：

月 10:30-18:30 / 火～金 10:00-21:10 / 土 11:30-19:50

オーダーメイド講習会

希望日の1週間前までに大塚図書館カウンター、または講習会webページの申し込みフォームからお申し込みください。1名から受付しています。

ホーム › 図書館活用術 › 講習会: Workshops › 東京地区：オーダーメイド講習会申し込み